

LK&P INGENIEURE GBR 73657 MUTLANGEN

Lageplan mit Grundriss EG Masstab 1:200

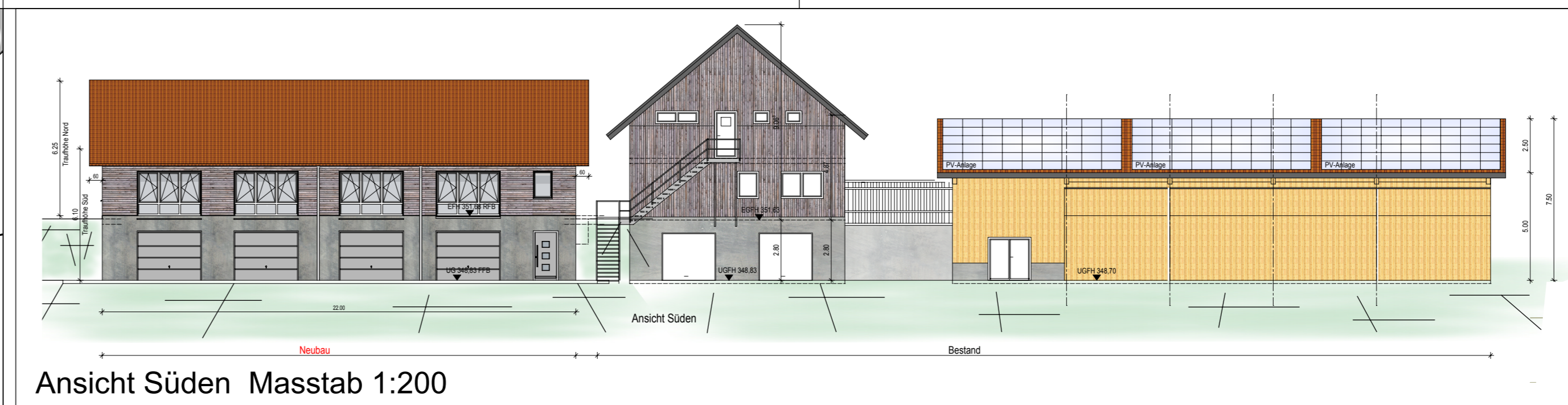

Ansicht Süden Masstab 1:200

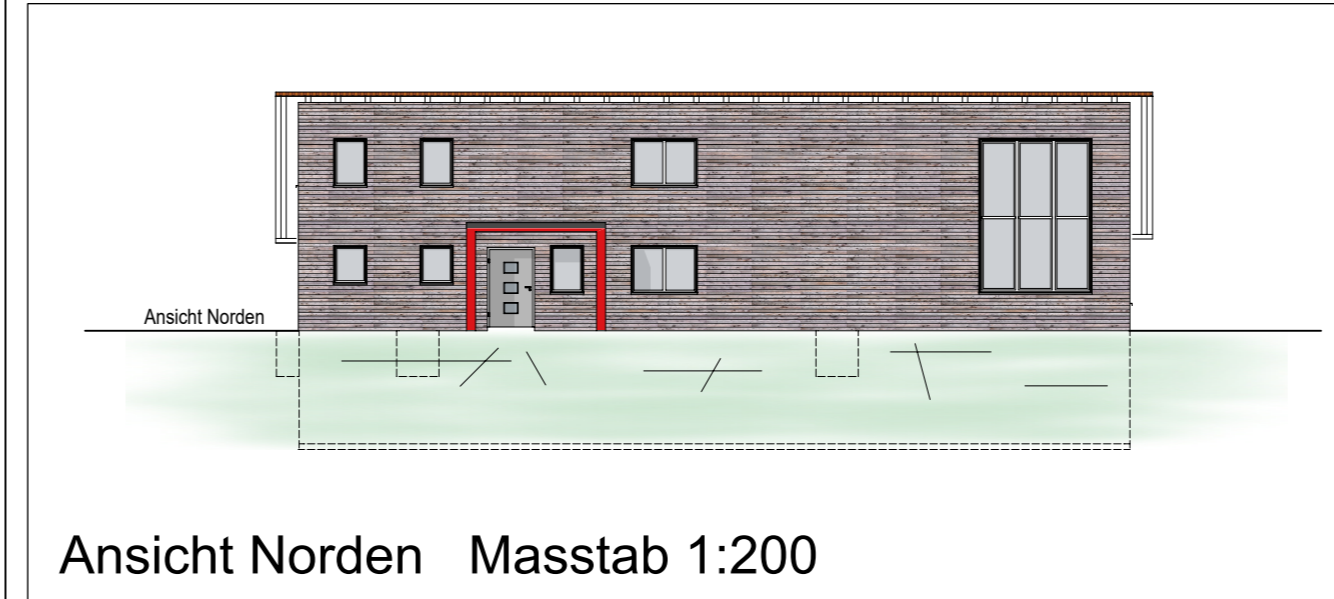

Ansicht Norden Masstab 1:200

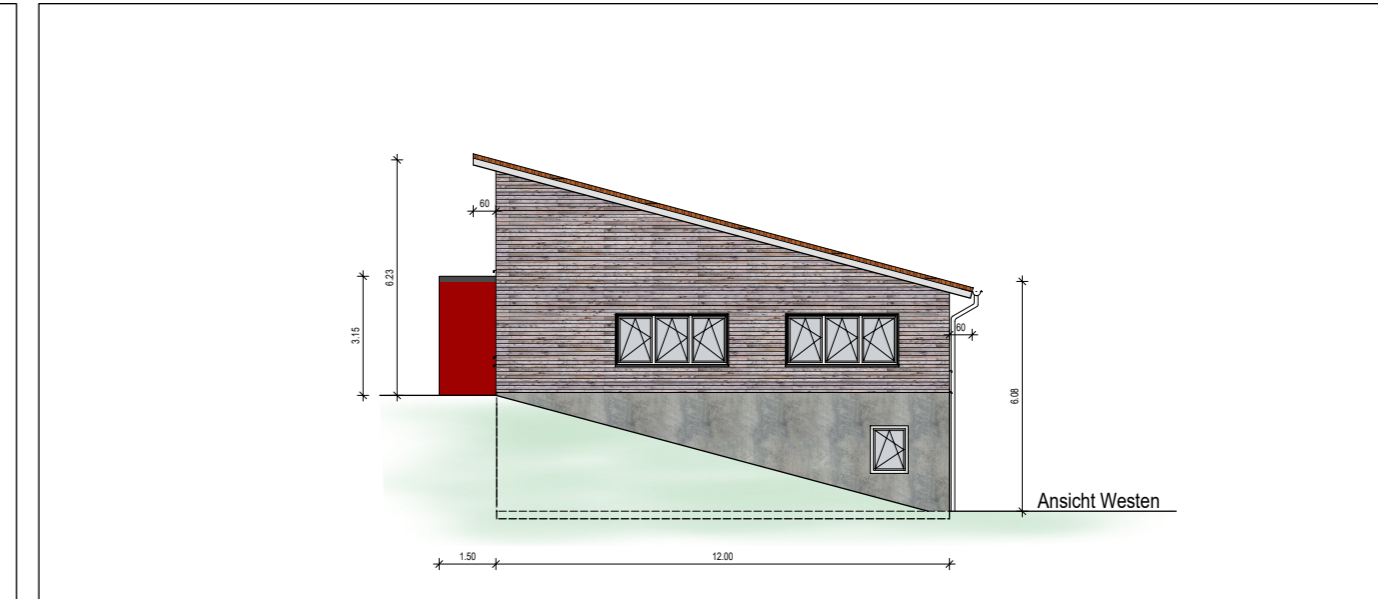

Ansicht Westen Masstab 1:200

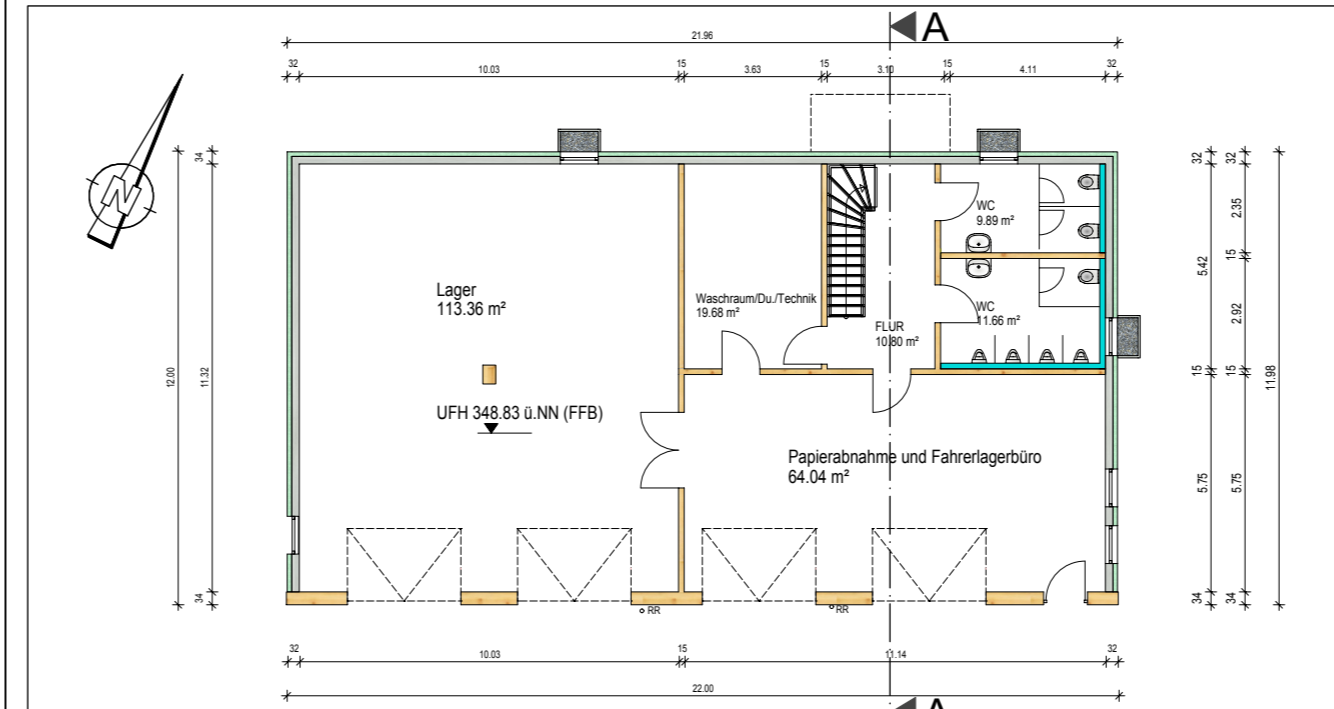

Grundriss UG Masstab 1:200

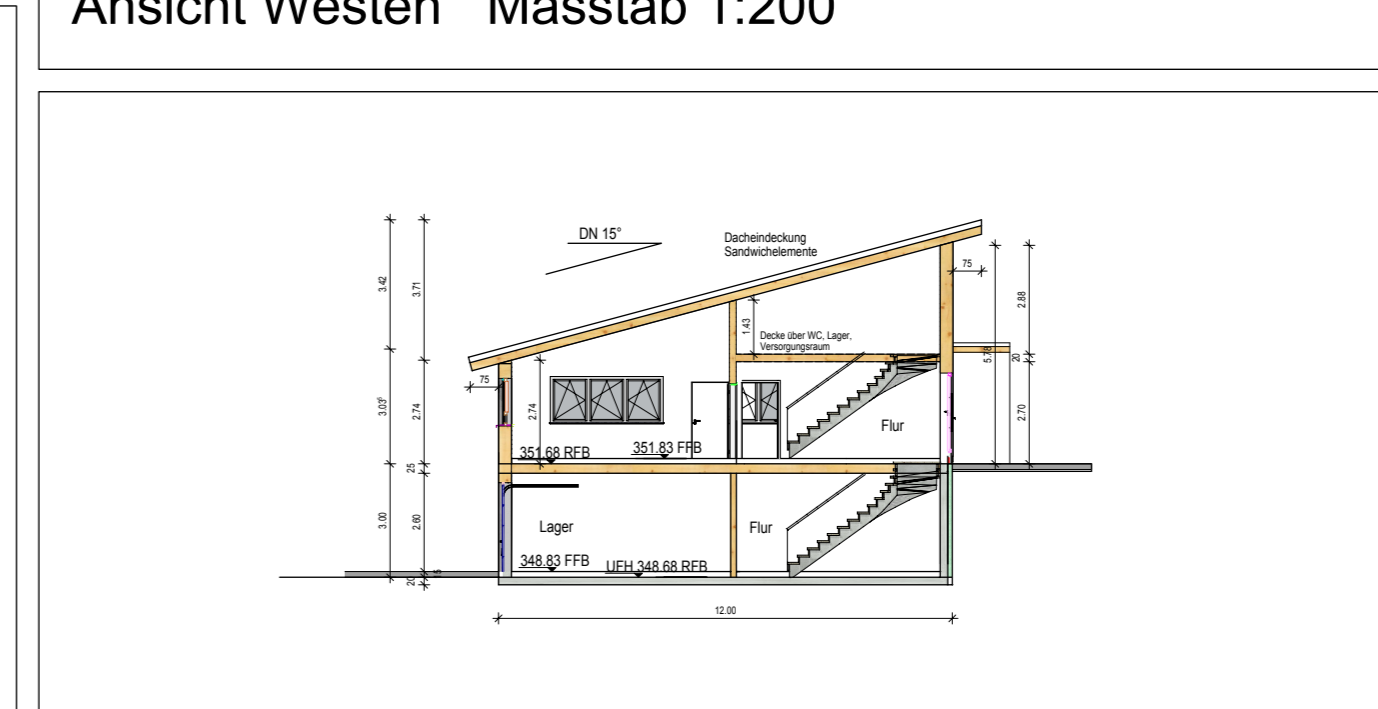

Schnitt A - A Masstab 1:250

STADT : GAILDORF  
GEMARKUNG : EUTENDORF  
FLUR : 1 (GROSSALTDORF)  
KREIS : SCHWÄBISCH HALL

**ANLAGE 2**



**VORHABEN- UND  
ERSCHLIESSUNGSPLAN  
ZUM VORHABENBEZOGENEN  
BEBAUUNGSPLAN**

**"MOTOCROSS-GELÄNDE,  
ERWEITERUNG"**

VORHABENTRÄGER:  
**MSC GAILDORF E.V.**  
VORSTAND RALF SCHWEDA  
POSTFACH 8  
74401 GAILDORF

ANERKANNT: STADT GAILDORF, DEN 14. Jan. 2020

Zimmermann  
Bürgermeister  
GEFERTIGT: MUTLANGEN, DEN 05.06.2019



UHLANDSTRASSE 39  
73657 MUTLANGEN  
TELEFON 07171 10447-0  
TELEFAX 07171 10447-70  
post@lkp-ingenieure.de  
www.lkp-ingenieure.de  
FHG-Nr. CA110033  
Körnung: 263a

*Kalms*